

3. Corte "B" Garagem  
2 Dorm. Esquerdo

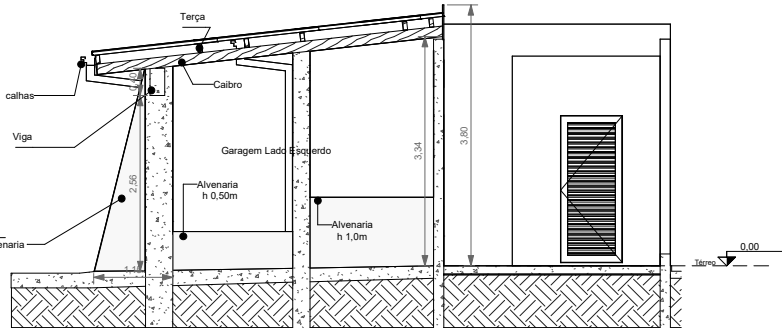

4. Corte "A" Garagem  
2 Dorm. Esquerdo

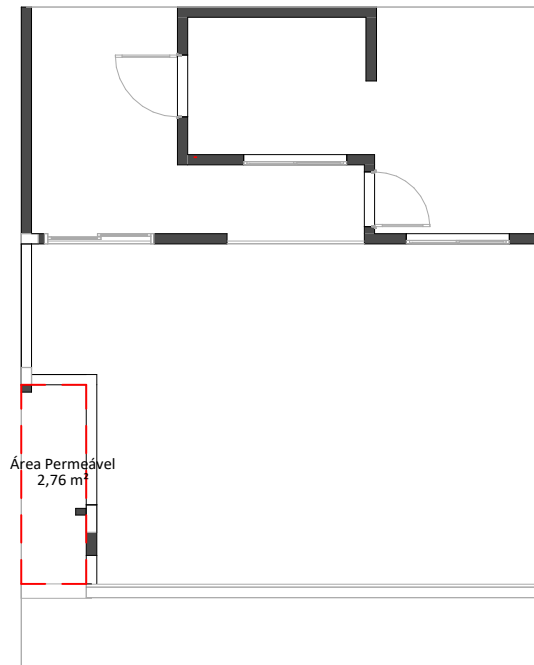

5. Área Permeável

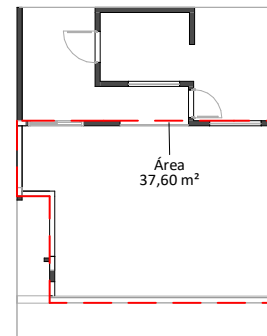

6. Área Computável  
2 Dorm. Esquerdo

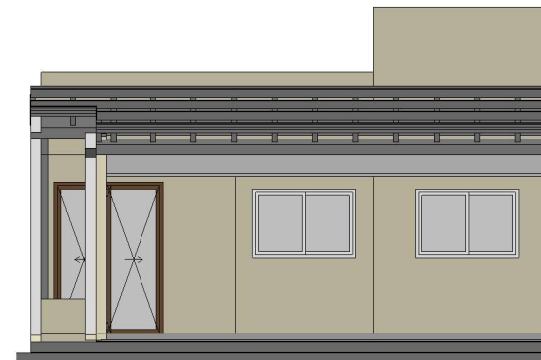

7. Fachada Garagem  
2 Dorm. Esquerdo

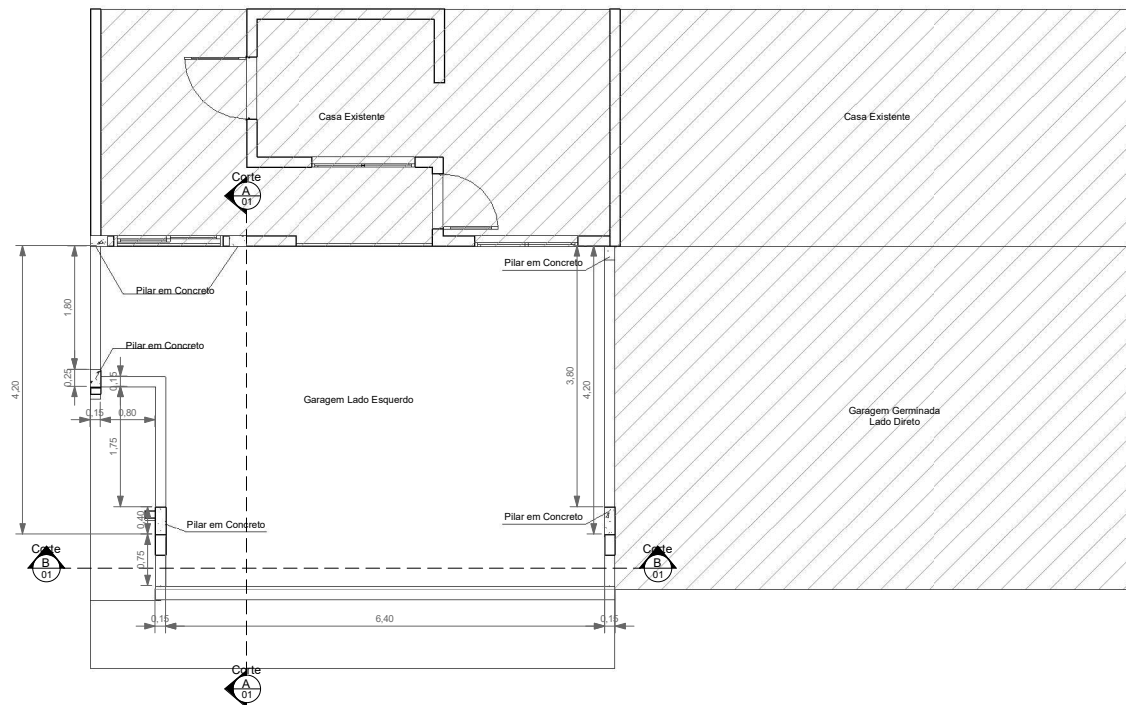

1. Planta Baixa Garagem  
2 Dorm. Esquerdo

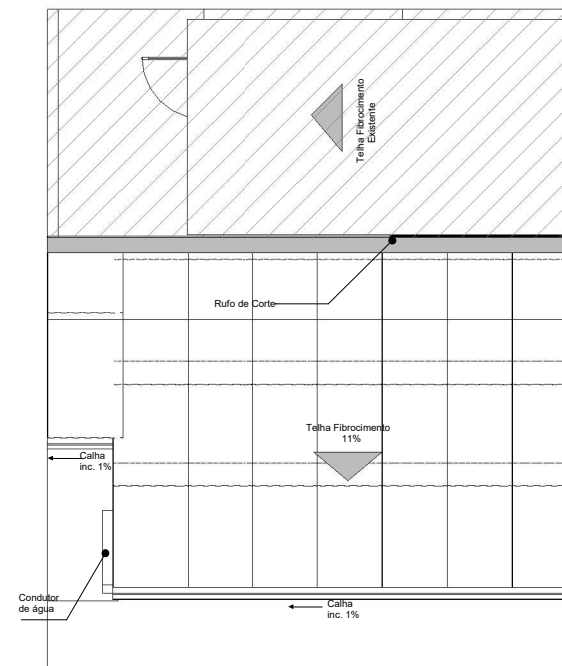

2. Cobertura Garagem  
2 Dorm. Esquerdo

## ARQUITETÔNICO 2 DORMITÓRIO ESQUERDO

01

Folha

Assunto  
Proj. de Ampliação  
Proprietário  
Cond. Bromélia  
CPF/CNPJ:  
000.000.000-00  
Local  
Rua Jardins, 906. Bairro Novo, Porto Velho - RO

Zona de uso  
Escala:  
Data  
12/05/23

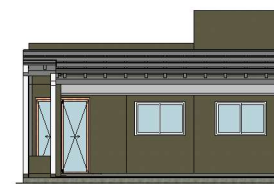

Quadro de Áreas

Tabela de Área Permeável	
Nome	Área
Área Permeável	2,76 m²

Área Ocupada	
Nome	Área
Área Permeável	2,76 m²

### Declaração

Declaro que, a aprovação do projeto não implica no reconhecimento por parte da prefeitura municipal do direito de propriedade do lote. Declaro que a execução da obra obedecerá ao disposto no Código de Obras e Edificações e demais normas pertinentes, e que qualquer alteração ou irregularidade que impeça a concessão do Certificado de Conclusão será de minha responsabilidade do proprietário e do responsável pela execução.

Proprietário  
Cond. Bromélia

Autor do projeto  
Arq. Urb. Renata do Amaral Andrade  
Machado

Responsável técnico pelo projeto  
Aprovador

ART  
RRT

Carimbos